

ПРИНЯТ

Решением Совета

Евразийской экономической комиссии

от 201 г. №

I. Эскизы предупреждения о вреде потребления табачных изделий для нанесения на лицевую сторону потребительской упаковки табачной продукции:

— при реализации табачной продукции на территории Республики Армения

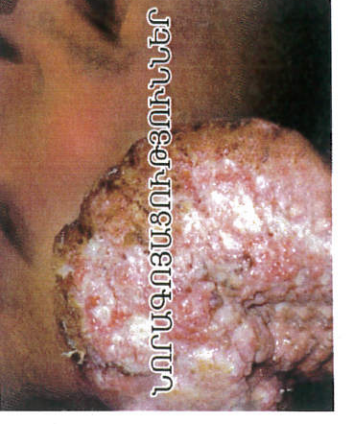
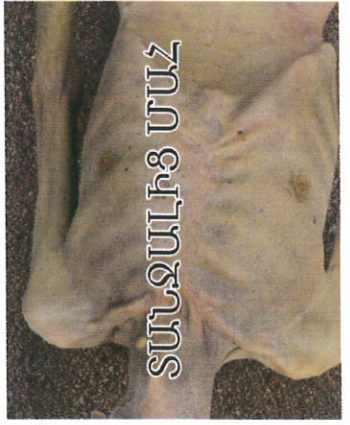
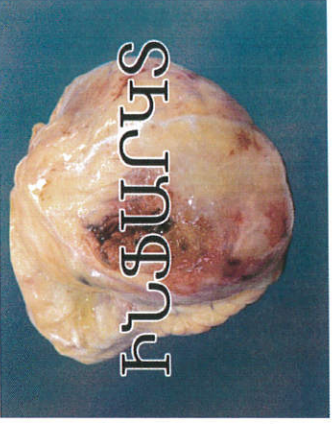
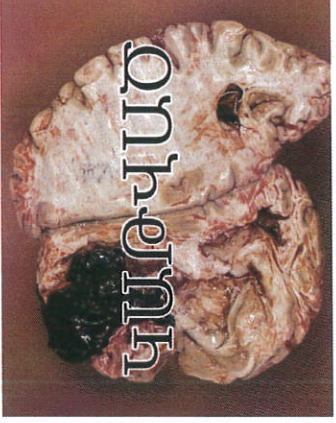

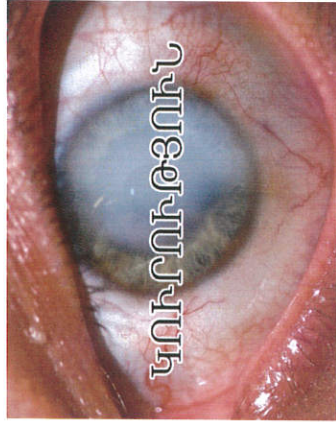
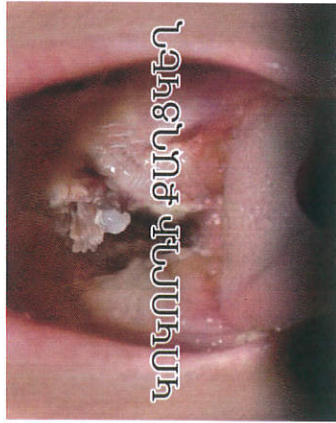

— при реализации табачной продукции на территории Республики Беларусь

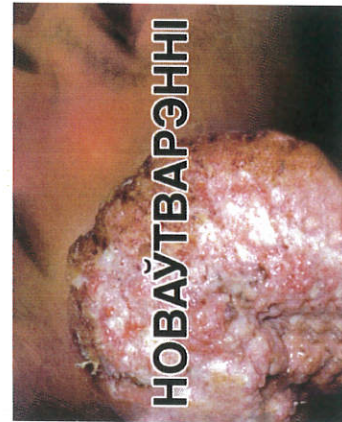
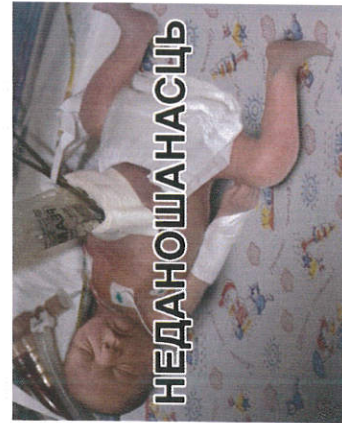
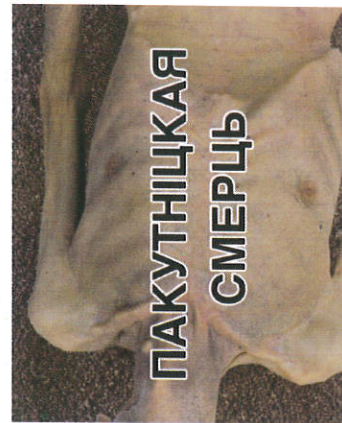
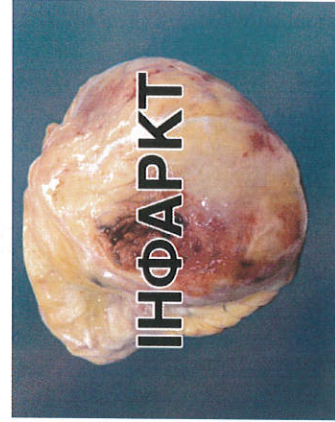
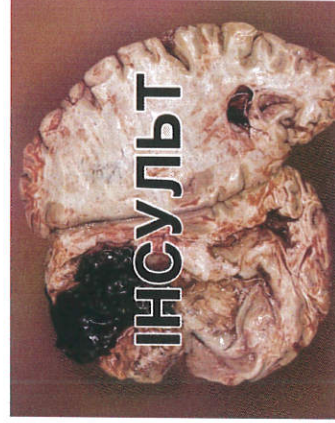

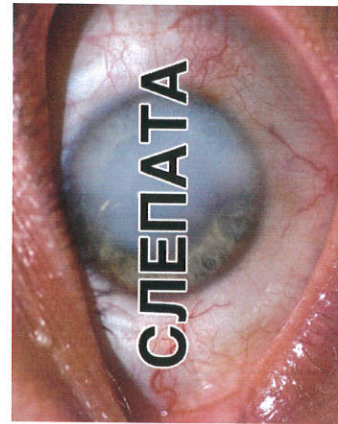
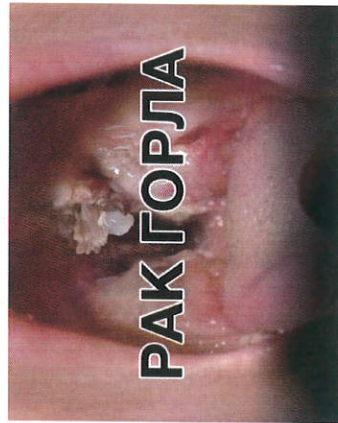
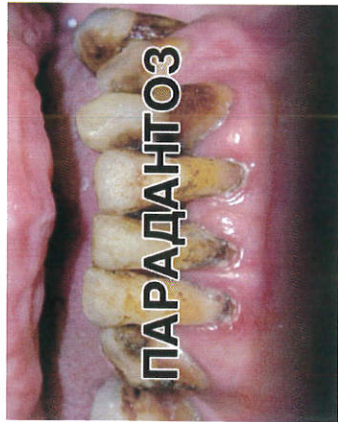

– при реализации табачной продукции на территории Республики Казахстан

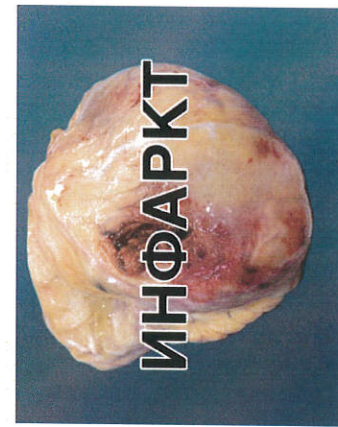
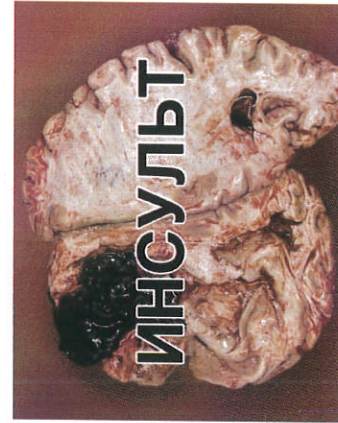
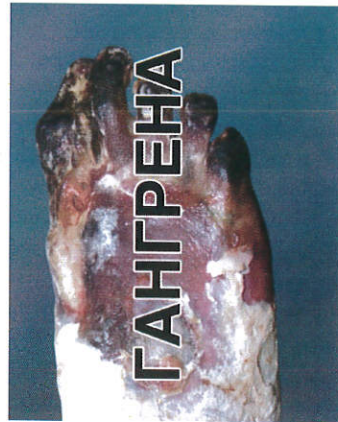

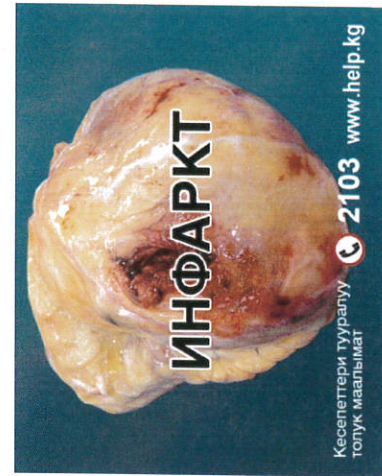
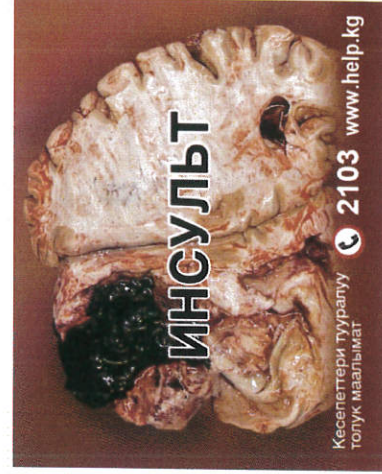
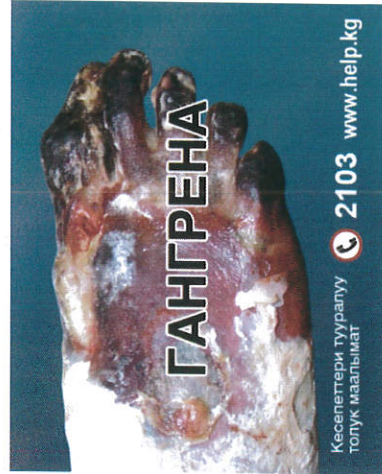
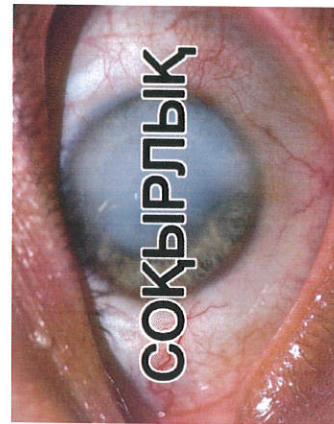
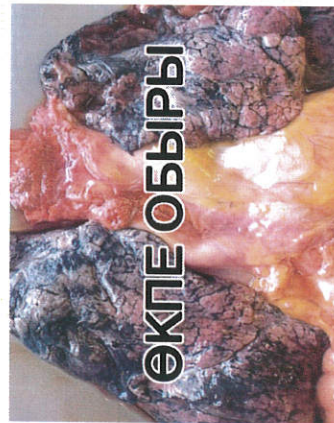
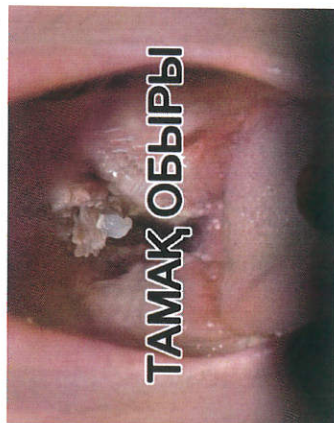
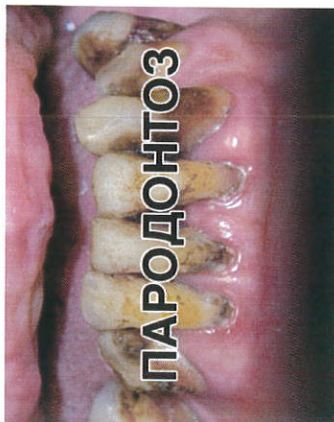
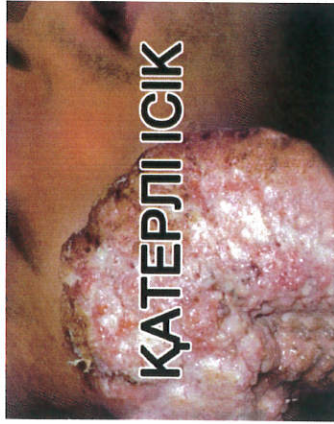
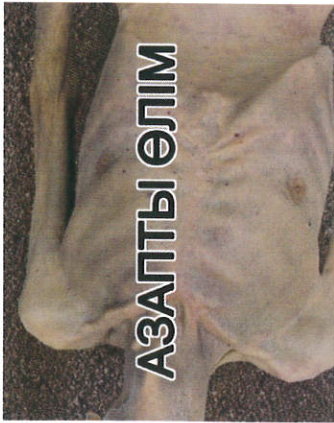

— при реализации табачной продукции на территории Кыргызской Республики

Кеселетери тууралуу  
толуқ маалымат

☎ 2103 [www.help.kg](http://www.help.kg)

Кеселетери тууралуу  
толуқ маалымат

☎ 2103 [www.help.kg](http://www.help.kg)

Кеселетери тууралуу  
толуқ маалымат

☎ 2103 [www.help.kg](http://www.help.kg)

Кеселетери тууралуу  
толуқ маалымат

☎ 2103 [www.help.kg](http://www.help.kg)



**ӨЛҮҮ ТӨРӨЛҮҮ**

Кесепелтери тууралуу  
топук маалымат

☎ 2103 [www.help.kg](http://www.help.kg)



**АЗАПТУУ ӨЛҮМ**

Кесепелтери тууралуу  
топук маалымат

☎ 2103 [www.help.kg](http://www.help.kg)

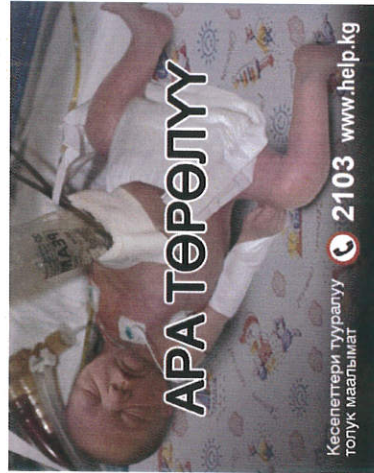

**АРА ТӨРӨЛҮҮ**

Кесепелтери тууралуу  
топук маалымат

☎ 2103 [www.help.kg](http://www.help.kg)

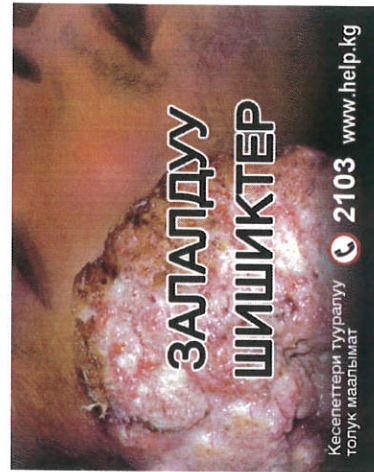

**ЗАЛАЛДУУ  
ШИШИКТЕР**

Кесепелтери тууралуу  
топук маалымат

☎ 2103 [www.help.kg](http://www.help.kg)

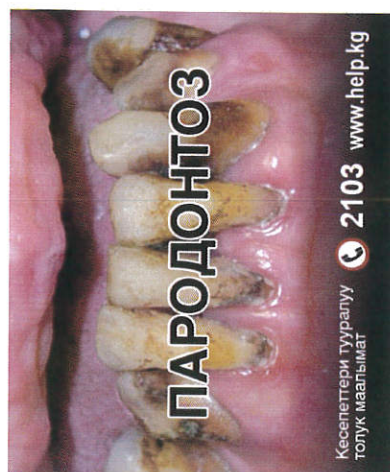

**ПАРОДОНТОЗ**

Кесепелтери тууралуу  
топук маалымат

☎ 2103 [www.help.kg](http://www.help.kg)

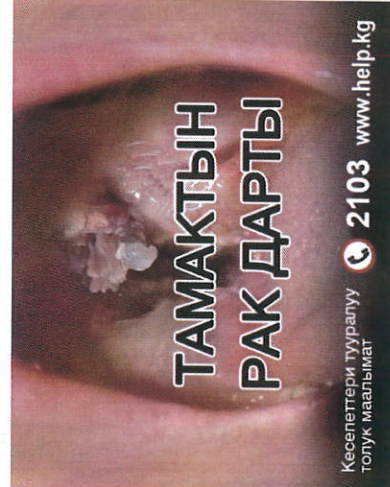

**ТАМАКТЫН  
РАК ДАРТЫ**

Кесепелтери тууралуу  
топук маалымат

☎ 2103 [www.help.kg](http://www.help.kg)



**ӨПКӨНҮН  
РАК ДАРТЫ**

Кесепелтери тууралуу  
топук маалымат

☎ 2103 [www.help.kg](http://www.help.kg)

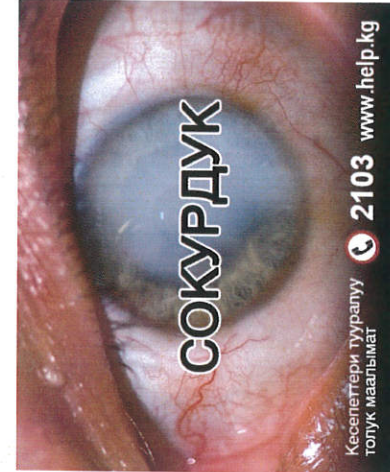

**СОКУРДУК**

Кесепелтери тууралуу  
топук маалымат

☎ 2103 [www.help.kg](http://www.help.kg)

II. Эскизы предупреждения о вреде потребления табачных изделий для нанесения на обратную сторону потребительской упаковки табачной продукции при реализации табачной продукции на территориях Республики Армения, Республики Беларусь, Республики Казахстан

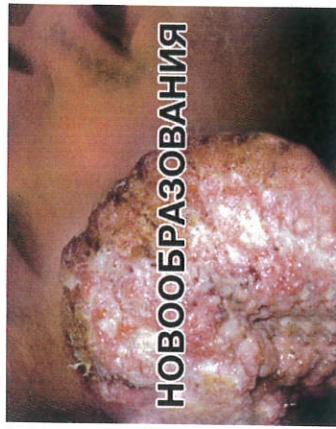
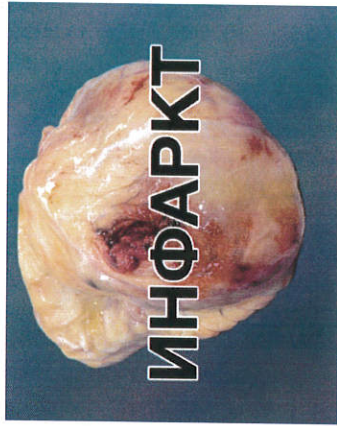
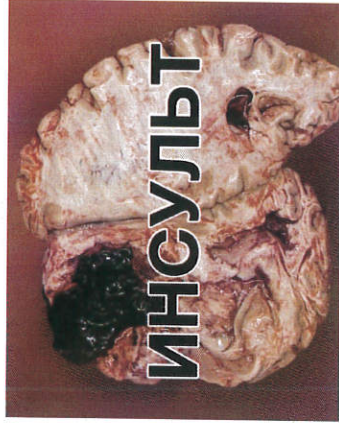

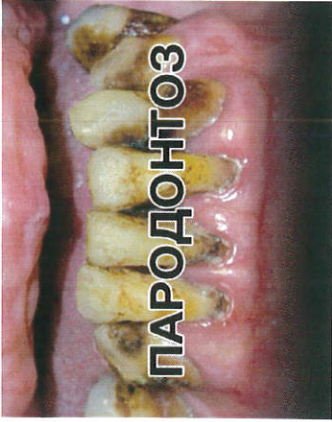
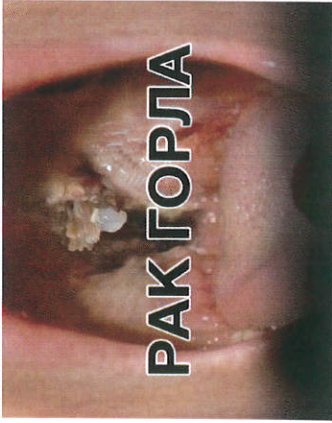
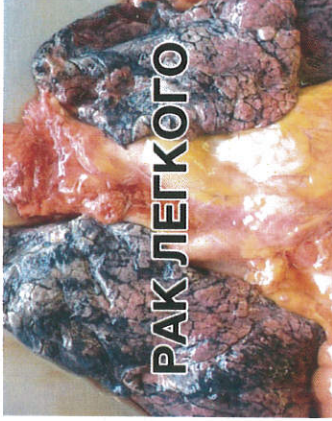
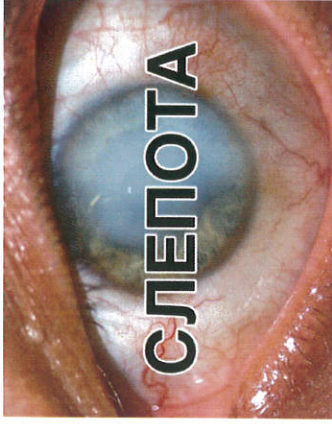
**ПАРОДОНТОЗ****РАК ГОРЛА****РАК ЛЕГКОГО****СЛЕПОТА**

III. Эскизы предупреждения о вреде потребления табачных изделий для нанесения на лицевую и обратную сторону потребительской упаковки табачной продукции при реализации табачной продукции на территории Российской Федерации

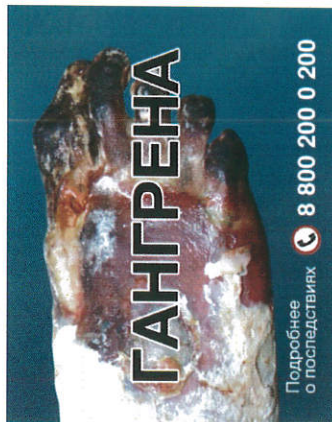
**ГАНГРЕНА**

Подробнее  
о последствиях



8 800 200 0 200

**ИМПОТЕНЦИЯ**

Подробнее  
о последствиях

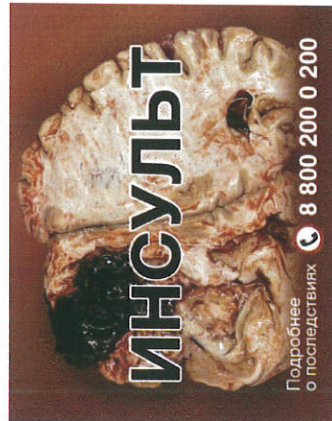

8 800 200 0 200

**ИНСУЛЬТ**

Подробнее  
о последствиях

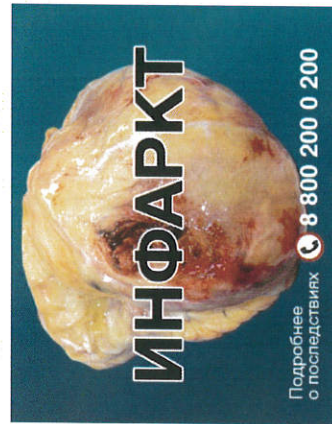

8 800 200 0 200

**ИНФАРКТ**

Подробнее  
о последствиях



8 800 200 0 200



**МЕРТВороЖДЕНИЕ**

Подробнее о последствиях ☎ 8 800 200 0 200



**МУЧИТЕЛЬНАЯ СМЕРТЬ**

Подробнее о последствиях ☎ 8 800 200 0 200



**НЕДОНОШЕННОСТЬ**

Подробнее о последствиях ☎ 8 800 200 0 200

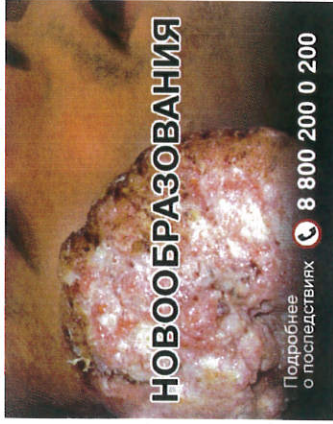

**НОВООБРАЗОВАНИЯ**

Подробнее о последствиях ☎ 8 800 200 0 200

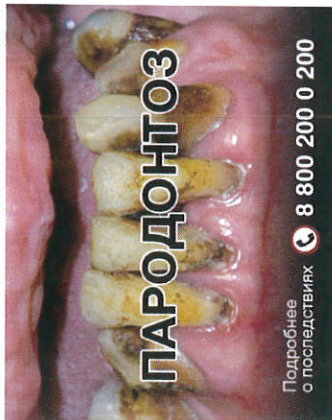

**ПАРОДОНТОЗ**

Подробнее о последствиях ☎ 8 800 200 0 200

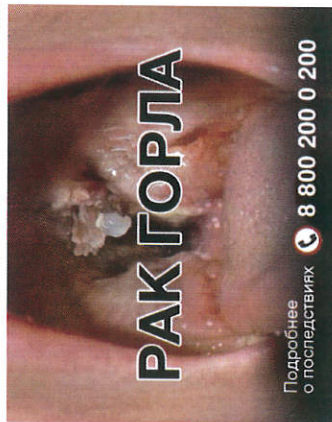

**РАК ГОРЛА**

Подробнее о последствиях ☎ 8 800 200 0 200

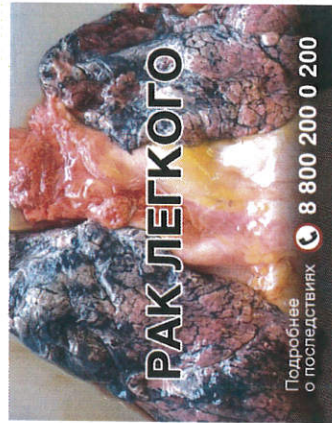

**РАК ЛЕГКОГО**

Подробнее о последствиях ☎ 8 800 200 0 200

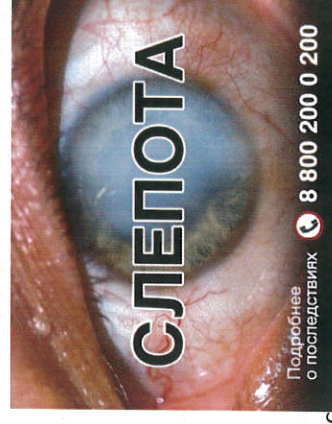

**СЛЕПОТА**

Подробнее о последствиях ☎ 8 800 200 0 200

IV. Эскизы предупреждения о вреде потребления табачных изделий для нанесения на обратную сторону потребительской упаковки табачной продукции при реализации табачной продукции на территории Кыргызской Республики

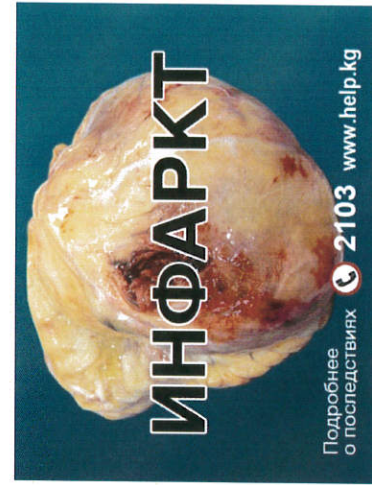

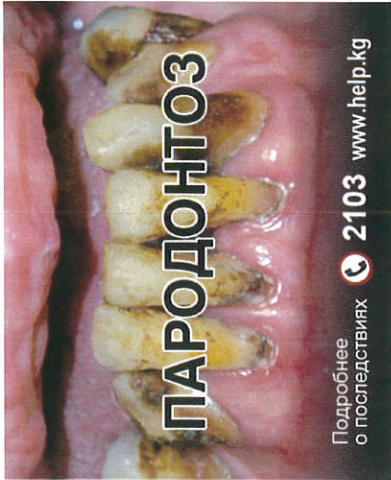

**ПАРОДОНТОЗ**

Подробнее  
о последствиях  **2103** [www.help.kg](http://www.help.kg)

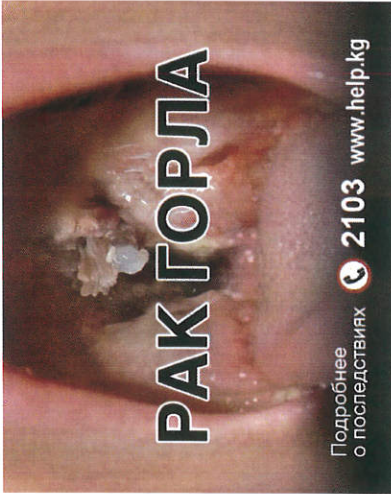

**РАК ГОРЛА**

Подробнее  
о последствиях  **2103** [www.help.kg](http://www.help.kg)

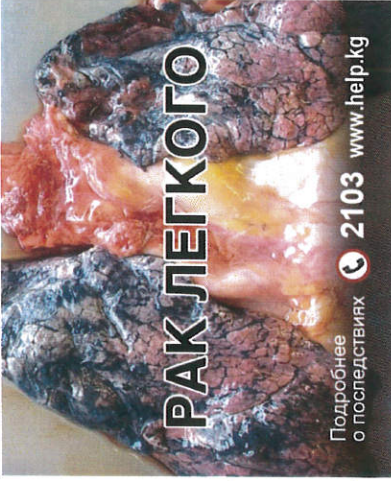

**РАК ЛЕГКОГО**

Подробнее  
о последствиях  **2103** [www.help.kg](http://www.help.kg)

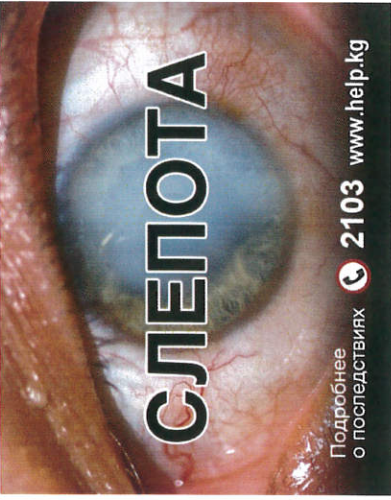

**СЛЕПОТА**

Подробнее  
о последствиях  **2103** [www.help.kg](http://www.help.kg)

#### **IV. Параметры нанесения эскизов предупреждений о вреде потребления табачных изделий на потребительскую упаковку табачной продукции**

1. Разрешение печати эскизов предупреждений о вреде потребления табачных изделий (далее – предупреждения) составляет не менее 300 dpi (не менее 50 линий на сантиметр).

2. В случае если соотношение высоты к ширине лицевой или обратной основных сторон потребительской упаковки составляет менее 1,28, то:

размеры предупреждения изменяются таким образом, чтобы площадь предупреждения составляла не менее 50 процентов площади каждой из основных сторон потребительской упаковки табачной продукции;

предупреждение размещается у левого верхнего края лицевой основной стороны упаковки, а на обратной основной стороне потребительской упаковки – у левого края в верхней или нижней части, в зависимости от того, перекрывается предупреждение маркой либо разрушается при обычном открывании потребительской упаковки или нет.

При этом допускается изменение пропорций наносимого предупреждения не более чем на 20 процентов по отношению к пропорциям утвержденных предупреждений.

3. В случае если соотношение высоты к ширине лицевой или обратной основных сторон потребительской упаковки составляет более 1,28 и менее 1,92, то размеры предупреждения изменяются таким образом, чтобы площадь предупреждения составляла не менее 50 процентов площади каждой из основных сторон потребительской упаковки табачной продукции. При этом допускается изменение пропорций наносимого предупреждения не более чем на 20 процентов по отношению к пропорциям утвержденных предупреждений.

4. В случае если соотношение высоты к ширине лицевой или обратной основных сторон потребительской упаковки составляет более 1,92, то:

предупреждение наносится в верхней части лицевой основной стороны

упаковки, а на обратной основной стороне потребительской упаковки – в верхней или нижней части, в зависимости от того, перекрывается предупреждение маркой либо разрушается при обычном открывании потребительской упаковки или нет;

размеры предупреждения изменяются таким образом, чтобы ширина предупреждения соответствовала ширине потребительской упаковки табачной продукции;

площадь, не занятая предупреждением и отведенная под него, располагается ниже предупреждения и заливается на ширину основной стороны потребительской упаковки табачной продукции цветом, соответствующим цвету Pantone 448C. Площадь предупреждения и площадь, залитая цветом, соответствующим цвету Pantone 448C, в совокупности должны составлять не менее 50 процентов площади каждой из основных сторон потребительской упаковки табачной продукции;

текст предупреждения согласно пунктам 1 и (или) 2 приложения к настоящим параметрам размещается на площади, залитой цветом, соответствующим цвету Pantone 448C. Текст наносится прописными буквами белого цвета, жирным, четким, легко читаемым шрифтом максимально крупного размера с учетом имеющейся площади. Междустрочный интервал не должен превышать высоту шрифта. Текст равномерно распределяется по всей площади, на которой размещается.

При этом допускается изменение пропорций наносимого предупреждения не более чем на 20 процента по отношению к пропорциям утвержденных предупреждений.

5. В случае если при обычном открывании упаковки табачной продукции нарушается целостность надписи предупреждения, то надпись (слово, которое разрывается), может быть сдвинута вниз под линию разрыва с выравниваем горизонтально по центру предупреждения. Предупреждение, размещенное с обратной основной стороны упаковки табачной продукции, может частично перекрываться маркой.